Maquiller les plaies

Voici un petit guide pour maquiller trois types de plaies différents. Pour pimenter n'importe quel cours de secourisme ou l'après-midi. (Attention ! pour les personnes qui ne peuvent pas voir le sang)

Coupure

Prends un peu de cire à modeler et roule-la à la longueur que tu souhaites.

Aplatis ensuite le rouleau tout autour. Il reste ainsi un peu de cire au milieu.

Prends maintenant le cure-dent et fais-le passer à travers la cire. Tu laisses ainsi la forme de l'incision. Ensuite, tu peux encore colorer la zone tout autour avec du maquillage rouge.

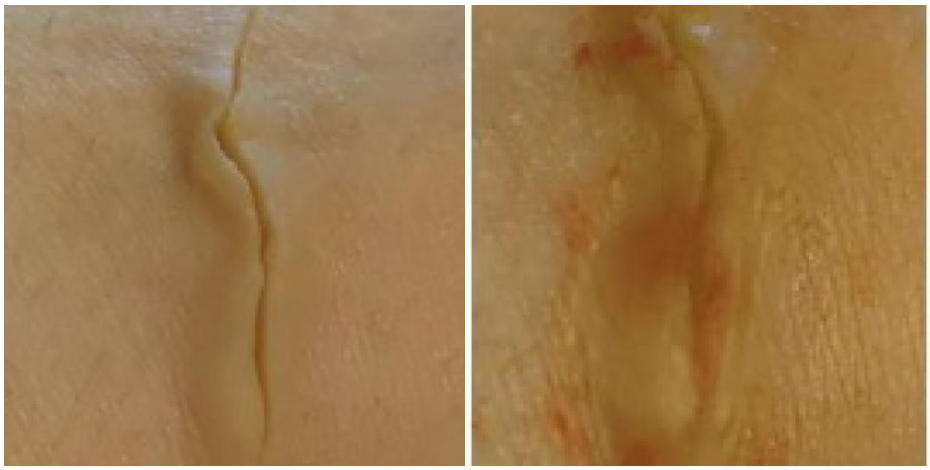

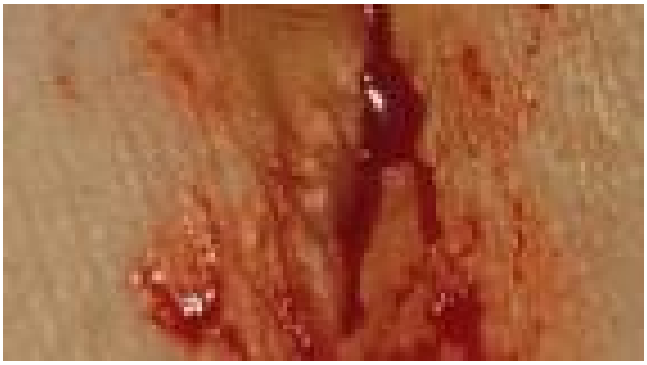

Pour finir, verse le faux sang dans l'incision. N'hésite pas à en faire couler un peu.

Hématome

Commence d'abord par les couleurs claires (jaune et vert). Choisis ensuite les couleurs plus foncées. Note que la coloration la plus foncée apparaît généralement au centre. Cela aide à regarder de près les vrais hématomes.

Brûlure

Prends une feuille de gélatine et un briquet. Tiens le feu près de la gélatine pour que des bulles se forment et qu'elle devienne noire à certains endroits.

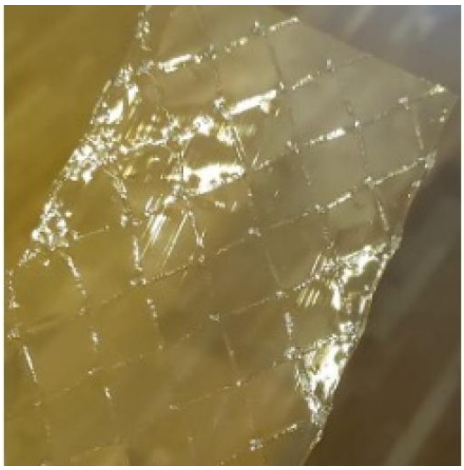
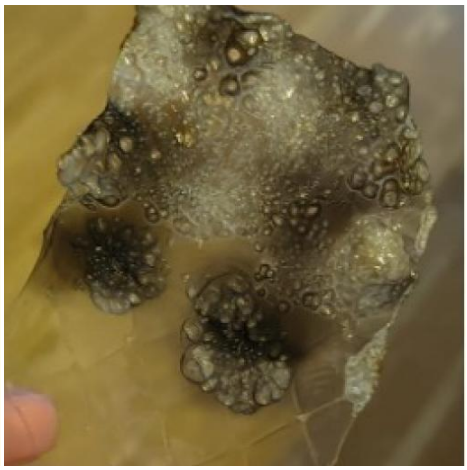

Découpe le morceau de gélatine brûlée comme tu le souhaites.

Ensuite, tu peux continuer à maquiller la zone avec du noir, du violet et du rouge.

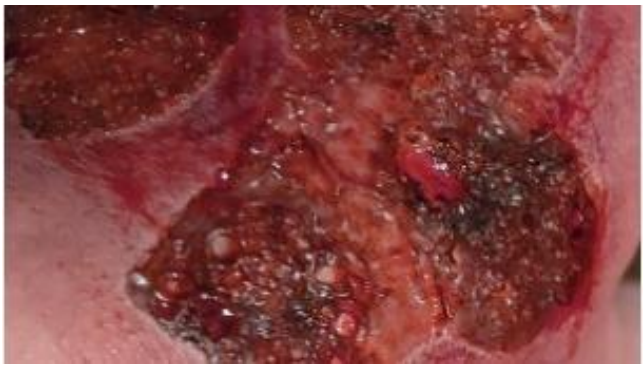

Pour finir, tu peux mettre un peu de faux sang par-dessus.

Veuillez noter que Il s'agit d'une brûlure importante. En cas de brûlure légère, il suffit de maquiller la zone concernée en rouge.

Matériel

Coupures et blessures :

- Sang artificiel
- Cure-dents
- Peinture de maquillage rouge
- Cire à modeler (adaptée à la peau)
- Éponge à maquillage

Brûlures :

- Gélatine en feuille
- Briquet
- Peinture de maquillage rouge
- Peinture de maquillage noire
- Peinture de maquillage violette
- Eau
- Bol
- Sang artificiel
- Éponge à maquillage

Hématomes : (Il existe des kits qui ont toutes les couleurs pour les hématomes en un)

- Peinture de maquillage bleue
- Peinture de maquillage jaune
- Couleurs de maquillage rouges
- Peinture de maquillage violette
- Éponges à maquillage

Source

Image d'ensemble : Téléchargement gratuit sur Freepik

https://de.freepik.com/vektoren-kostenlos/blutklauenkratzwunden-auf-weissem-hintergrund_20498082.htm#query=wunde&position=10&from_view=keyword&track=ais&uuid=80faf5ff-8686-4d93-8b43-0e57db0135fe