Ferite da trucco

Ecco un breve tutorial su come applicare il trucco su tre diversi tipi di ferite. Per ravvivare qualsiasi corso di paramedico o nel pomeriggio. (Attenzione: per chi non vede il sangue)

Tagliare

Prendere un po' di cera da modellare e arrotolarla alla lunghezza desiderata.

Quindi appiattire il rotolo su tutto il perimetro. In modo che alla fine rimanga una cupola di cera al centro.

Ora prendete lo stuzzicadenti e tiratelo attraverso la cera. Questo lascia la forma del taglio. A questo punto è possibile colorare l'area circostante con una vernice rossa per il trucco.

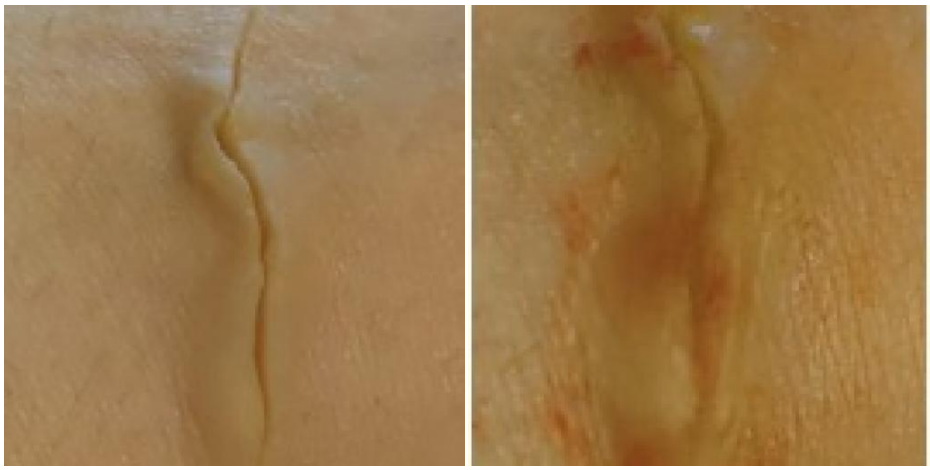

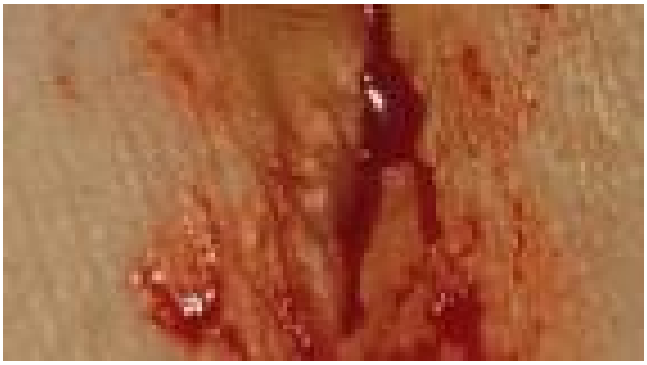

Infine, versare il sangue finto nel taglio. Potrebbe anche fuoriuscire un po'.

Lividi

Iniziare con i colori chiari (giallo e verde). Poi scegliete i colori più scuri. Si noti che la decolorazione più scura di solito si verifica al centro. È utile osservare da vicino i lividi reali.

La combustione

Prendete un foglio di gelatina e un accendino. Tenete il fuoco vicino alla gelatina in modo che si formino delle bolle e che questa diventi nera in alcuni punti.

YoungstarsWiki.org

Tagliare il pezzo di gelatina bruciato secondo i propri desideri.

Si possono poi usare il nero, il viola e il rosso per truccare ulteriormente l'area.

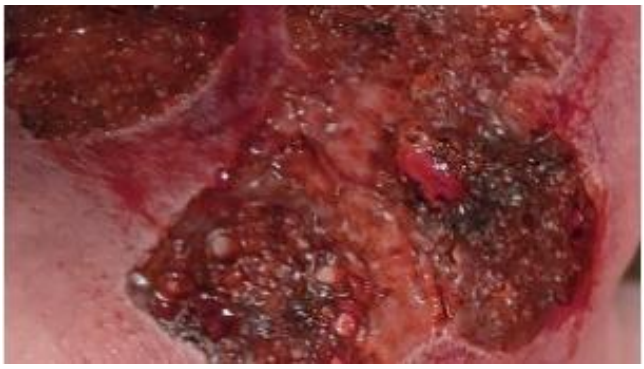

Infine, si può aggiungere un po' di sangue finto.

Attenzione! Si tratta di un'ustione grave. Per le ustioni leggere è sufficiente applicare il trucco rosso sulla zona interessata.

Materiale

Ferite da taglio:

- Sangue artificiale
- Stuzzicadenti
- Colore rosso per il trucco
- Cera per modellare (adatta alla pelle)
- Spugne da trucco

Bruciature:

- Gelatina di foglie
- Accendino
- Colore rosso per il trucco
- Colore nero per il trucco
- Colore viola per il trucco
- Acqua
- Ciotola piccola
- Sangue finto
- Spugna per il trucco

Livido: (esistono set che contengono tutti i colori per i lividi)

- Colore blu per il trucco
- Colore giallo per il trucco
- Colore rosso per il trucco
- Colore viola per il trucco
- Spugne per il trucco

Fonte

Immagine d'insieme: Download gratuito su Freepik

https://de.freepik.com/vektoren-kostenlos/blutklauenkratzwunden-auf-weissem-hintergrund_20498082.htm#query=wunde&position=10&from_view=keyword&track=ais&uuid=80faf5ff-8686-4d93-8b43-0e57db0135fe