Wunden schminken

Hier eine kleine Anleitung zum Schminken von drei unterschiedlichen Wundtypen. Zum Aufpeppen jedes Sani-Kurses oder nachmittags. (Vorsicht! Bei Personen, die kein Blut sehen können.)

Schnittwunde

Nimm dir etwas vom Modellierwachs und rolle ihn in die passende Länge, die du wünschst.

Streiche dann die Rolle rundherum flach. Sodass am Ende in der Mitte eine Kuppe Wachs zurückbleibt.

Nimm nun den Zahnstocher und ziehe ihn durch den Wachs. Damit hinterlässt man die Form des Schnittes. Danach kann noch mit roter Schminkfarbe der Bereich rundherum gefärbt werden.

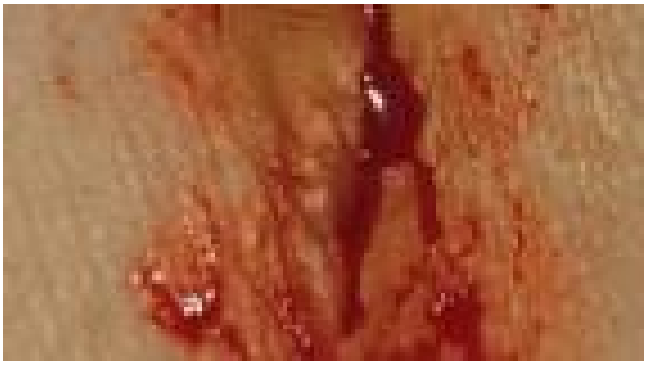

Zum Schluss fülle das Kunstblut in den Schnitt. Es darf dabei auch etwas herauslaufen.

Bluterguss

Starte zuerst mit den hellen Farben (gelb und grün). Wähle danach die dunkleren Farben. Beachte, dass im Zentrum meist die dunkelste Verfärbung auftritt. Es hilft dabei mal echte Blutergüsse genau anzusehen.

Verbrennung

Nimm ein Blatt Gelatine und ein Feuerzeug. Halte das Feuer nahe an die Gelatine, damit sich blasen bilden und es sich an gewissen Stellen schwarz verfärbt.

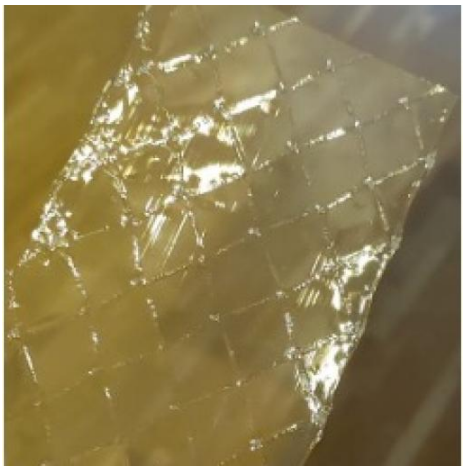
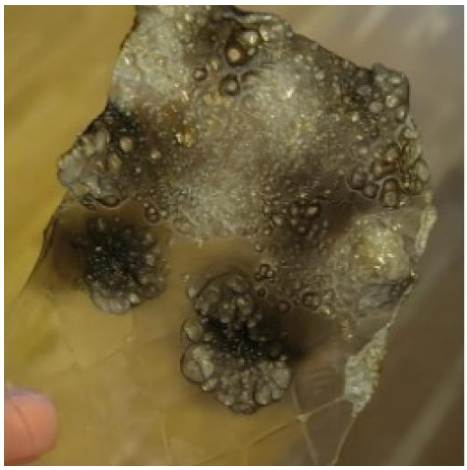

Schneide das verbrannte Stück Gelatine nach deinen Wünschen zurecht.

Danach kannst du weiter mit schwarz, violett und rot den Bereich schminken.

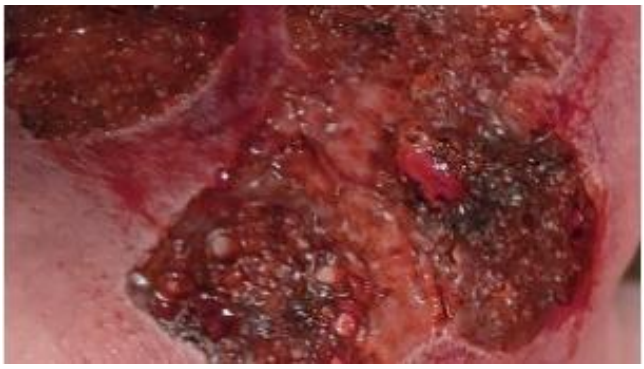

Zum Schluss kannst du noch wenig Kunstblut darüber verteilen.

Bitte Beachte! Das ist eine starke Verbrennung. Bei leichten Verbrennungen reicht es, wenn die entsprechende Stelle rot geschminkt wird.

Material

Schnittwunden:

- Kunstblut
- Zahnstocher
- Rote Schminkfarbe
- Modellierwachs (Haut tauglich)
- Schmink Schwämchen

Verbrennungen:

- Blattgelatine
- Feuerzeug
- Rote Schminkfarbe
- Schwarze Schminkfarbe
- Violette Schminkfarbe
- Wasser
- Schälchen
- Kunstblut
- Schmink Schwämchen

Bluterguss: (Es gibt Sets, die alle Farben für Blutergüsse in einem hat.)

- Blaue Schminkfarbe
- Gelbe Schminkfarbe
- Rote Schminkfarbe
- Violette Schminkfarbe
- Schminkschwämme

Quelle

Übersichtsbild: Freier Download auf Freepik

https://de.freepik.com/vektoren-kostenlos/blutklauenkratzwunden-auf-weissem-hintergrund_20498082.htm#query=wunde&position=10&from_view=keyword&track=ais&uuid=80faf5ff-8686-4d93-8b43-0e57db0135fe