

## Laberinto

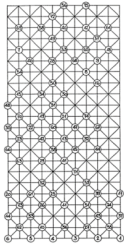

El laberinto es una especie de carrera de postas con 75 postas. La solución correcta a un poste siempre conduce al siguiente poste al que hay que acercarse. Si eliges la solución incorrecta, acabarás en un camino equivocado, del que tarde o temprano volverás al camino correcto.

### Las reglas del juego

El laberinto es una especie de carrera de postas con 75 postas. La solución correcta a una posta siempre lleva a la posta siguiente. Si eliges la solución incorrecta, acabarás en un camino equivocado, del que tarde o temprano volverás al camino correcto.

El juego se desarrolla en grupos de 2 o 3 personas. Cada grupo tira el dado correspondiente a su puesto inicial (del 1 al 6). La respuesta a una pregunta lleva al grupo al siguiente puesto.

Puntuación posible: En primer lugar, cuenta el número de postes recorridos hasta la línea de meta. En caso de empate, el tiempo de carrera es decisivo. Sin embargo, la carrera de postas también puede jugarse sin evaluación.

Las postas se cuelgan según el esquema (véase más abajo).

#### Juego al aire libre (bosque):

Respuesta correcta = hacia delante

respuesta incorrecta = hacia atrás

#### Juega dentro o alrededor de la casa:

Las hojas de los postes se cuelgan en una confusión salvaje y hay que buscarlas cada vez. No cuelgues el último poste (nº 75) hasta que el primer grupo esté cerca de la meta. No digas cuántos postes hay en total

¡Este es un verdadero "juego para todos los públicos"! Se puede jugar con cualquier tiempo, en cualquier lugar con algo de espacio y con tantos participantes como se desee. Se puede adaptar fácilmente a diferentes grupos de edad con otras preguntas (o tareas).

### Preguntas para las fichas de los temas

(Las respuestas correctas están subrayadas)

IMPORTANTE: Si se utilizan otras preguntas, ¡asegúrese de que se da el número correcto del siguiente ítem con la respuesta correcta! De lo contrario, el caos es perfecto.

1. ¿Qué costa es más larga, la de África o la de Europa?

- a) África 37
- b) Europa 55
- c) Ambos iguales 27

**2. ¿En qué lago se encuentra la isla de San Pedro?**

- a) Lago de Neuchâtel 36
- b) Lago de Murten 37
- c) Lago de Biel 27

**3. ¿Cómo se llama la persona que aparece en el billete de 20 suizos?**

- a) Sophie Tauber-Arp 14
- b) Leonhard Euler 27
- c) Arthur Honegger 36

**4. ¿Cuántos por ciento de la superficie terrestre está cubierta de agua?**

- a) 70.7 % 10
- b) 10.2 % 62
- c) 95.6 % 55

**5. ¿Quién fundó el movimiento scout?**

- a) A.J. Mc Pfadingham 62
- b) Lord W. Scout 36
- c) R. St. Baden - Powell 10

**6. ¿Cuántos salmos hay en la Biblia?**

- a) 150 14
- b) 151 10
- c) 125 27

**7. ¿Cuántas teclas negras tiene un piano?**

- a) 40 28
- b) 37 46
- c) 35 49

**8. ¿Cómo se llama la capital de Nepal?**

- a) Nápoles 68
- b) Katmandú 65
- c) Constantinopla 74

**9. ¿Cuánto mide en realidad un milímetro en el mapa 1:25.000?**

- a) 2,50 m 8
- b) 25 m 57
- c) 250 m 68

**10. ¿Cómo se llamaba la capital de Israel en el año 800 a.C.?**

- a) Samaria 26
- b) Jerusalén 62
- c) Jericó 33

**11. El glaciar más grande de Suiza se llama:**

- a) Glaciar Morteratsch 10
- b) Glaciar del Ródano 17
- c) Glaciar Aletsch 25

**12. ¿Cuántos cromosomas tiene un ser humano?**

- a) 56'000'000'000 53
- b) aprox. 850'000'000 49
- c) incontable 75

**13. El radio de la Tierra mide**

- a) 40'123 km 20
- b) 12'740 km 17
- c) 6 370 km 60

**14. ¿Qué es el Muro de las Lamentaciones?**

- a) Santuario judío de Jerusalén 73
- b) Muro de hormigón pintado con spray en Berlín 24
- c) Atracción turística en Egipto 33

**15. ¿Alguna vez nos da la espalda el "Hombre en la Luna"?**

- a) siempre 52
- b) nunca 34
- c) de vez en cuando 19

**16. ¿Cómo se llamaba la esposa del presidente soviético en 1989?**

- a) Raissa Gorbachov 9
- b) Raissa Gorbachov 30
- c) Raissa Gorbachov 67

**17. ¿Cuándo está la Tierra más cerca del Sol?**

- a) en verano 26
- b) en invierno 39
- c) siempre igual 24

**18. ¿De qué planta se extrae el azafrán?**

- a) Lirio 9
- b) Arroz con azafrán 68

c) Azafrán 64

**19. ¿Qué significa la palabra "hipótesis"?**

a) el tercer diente 48

b) Afirmación 31

c) lado más largo del triángulo rectángulo 66

**20. ¿Cuántos pétalos tiene un tulipán?**

a) 4 43

b) 5 36

c) 6 61

**21. ¿Qué es un terebinto?**

a) un recipiente 22

b) un animal 29

c) un árbol 30

**22. ¿En qué dos países se encuentra el lago Titicaca?**

a) Brasil / Paraguay 63

b) Malí / Guinea 67

c) Perú / Bolivia 70

**23. ¿Cuánto tiempo se tardó en reconstruir la muralla de Jerusalén bajo la dirección de Nehemías?**

a) 52 días 70

b) 152 días 59

c) 304 días 66

**24. ¿Cuántas variantes hay de colocar cinco cartas seguidas en una fila?**

a) 25 36

b) 120 51

c) más de 120 43

**25. ¿Por qué se organiza esta carrera de postas?**

a) Por qué no 59

b) Porque no se nos ocurrió nada mejor 71

c) Porque sí 38

d) Para diversión del público en general 29

e) Como entrenamiento mental / físico 52

f) Porque es divertido 41

**26. ¿Cómo se escribe correctamente la palabra (según la ortografía antigua)?**

a) Rytmus 51

b) Ritmo 25

c) Ritmo 20

**27. ¿Cuántas cartas contenidas en la Biblia escribió Pablo?**

a) 3 37

b) 7 14

c) 13 43

**28. ¿Cómo se llamaban los tres hijos de Adán?**

a) Caín, Abel, Zabalón 48

b) Caín, Abel, Set 53

c) Caín, Abel, Sem 67

**29. ¿Cuál es la fiesta cristiana más antigua?**

a) Pascua 63

b) Navidad 73

c) Ascensión 17

**30. ¿Cuántas personas sobrevivieron al Diluvio?**

a) 12 44

b) 8 50

c) 4 66

**31. ¿Cuántos versos tiene el salmo más largo?**

a) 205 35

b) 176 50

c) 194 74

**32. ¿Qué edad tenía Jesús en el año 10 d.C.?**

a) 17 años 47

b) 10 años 44

c) 12 años 39

**33. Se puede dejar de dar respiración artificial a una persona inconsciente si.**

a) la persona inconsciente no vuelve a respirar al cabo de media hora 73

b) ya no se siente el pulso 43

c) la persona ventilada vuelve a respirar por sí misma 26

**34. ¿Cuánto tiempo puede vivir una persona sin oxígeno?**

a) 3 min. 50

b) 8 min. 13

c) 15 min. 60

**35. El estanque de Betesda, donde Jesús curó a un enfermo en sábado, se encuentra en**

a) Jericó 47

b) Jerusalén 48

c) Cafarnaún 61

**36. ¿Quién ungió los pies de Jesús con auténtico y precioso unguento de nardo?**

a) Marta 37

b) María 10

c) Elisabeth 14

**37. ¿Dónde nació Pablo?**

a) Issus 14

b) Tarso 24

c) Salamina 62

**38. ¿Cómo se denomina la diferencia de altitud entre las curvas de altitud?**

a) Acueducto 20

b) Equidistancia 42

c) Ecuador 51

**39. ¿Adónde condujo el último (4º) viaje del apóstol Pablo?**

a) Atenas 11

b) Corinto 33

c) Roma 59

**40. ¿Qué puerto conduce de los Grisones al Tesino?**

a) San Bernardino 72

b) San Gotardo 8

c) Lukmanier 75

**41. ¿Cuántos libros tiene la Biblia?**

a) 57 39

b) 66 13

c) 62 61

**42. ¿Cómo se llamaba el hermano de Moisés?**

a) Aarón 22

b) Hur 29

c) Josué 71

**43. ¿Cómo se llamaba el hermano de María + Marta de Betania?**

a) Nicodemo 36

b) Zaqueo 33

c) Lázaro 51

**44. ¿En qué idioma se escribió originalmente el Nuevo Testamento?**

- a) Griego 67
- b) Latín 71
- c) Hebreo 39

**45. ¿Quién escribió el Salmo 23?**

- a) Salomón 41
- b) Jeremías 39
- c) David 47

**46. ¿Dónde fue tiroteado John F. Kennedy?**

- a) Dallas 49
- b) Nueva York 48
- c) San Francisco 74

**47. ¿Cuántos animales llevó Noé consigo al arca?**

- a) Tantos como entraron 29
- b) un par de cada 60
- c) todos útiles 44

**48. ¿Cuál es la montaña más alta de los Alpes berneses?**

- a) Finsteraarhorn 15
- b) Mönch 38
- c) Schreckhorn 66

**49. ¿Cuántos litros de leche se necesitan para producir un queso Emmentaler de 90 kg?**

- a) 750 L 48
- b) 1'000 L 40
- c) 1'250 L 68

**50. ¿Qué opinas, has contestado correctamente a la pregunta anterior?**

- a) podría ser 16
- b) ni idea 8
- c) definitivamente sí 68
- d) no 28
- e) con suerte 46
- f) apenas creo 54

**51. ¿Quién era Nabucodonosor?**

- a) un mago 10
- b) un faraón egipcio 37
- c) un rey babilonio 11

**52. ¿Quién es el autor de la siguiente cita: "La música suele resultar molesta, sobre todo porque se asocia con el ruido"?**

- a) Willi Ritschard 61
- b) Christian Morgenstern 39
- c) Wilhelm Busch 63

**53. Jesús pidió a la mujer de Samaria**

- a) Agua 49
- b) Pan 57
- c) Fruta 68

**54. ¿A quién hay que dirigirse en caso de intoxicación?**

- a) Ciba - Geigy 35
- b) Instituto Toxicológico 7
- c) Hospital más cercano 19

**55. ¿Cómo se llama el paso que va de Tiefenkastel a Silvaplana?**

- a) Julier 43
- b) Albula 14
- c) Flüela 24

**56. ¿Cuánto dura un año?**

- a) 365 días 57
- b) 365 días 6 horas 69
- c) 365 días 5 h 56 min. 24 seg. 75

**57. ¿Qué es una polonesa?**

- a) Una salsa 18
- b) un montón de letras sin sentido 64
- c) un juego de baile 12

**58. ¿Qué son las musas?**

- a) Diosas 40
- b) Exposición 46
- c) Máquinas de puré 7

**59. ¿Qué son las ninfas?**

- a) Sistemas vasculares en humanos 17
- b) Diosas de la naturaleza 32
- c) Figuras en la proa de un velero 33

**60. ¿Qué grafía es correcta?**

- a) Moho 21
- b) Meltau 19

**61. ¿Cómo se llamaba el primer mártir cristiano?**



- a) Felipe 62
- b) Esteban 25
- c) Pablo 33

**62. ¿Quién era Homero?**

- a) un navegante griego 14
- b) Autor de la Odisea 33
- c) faraón egipcio 26

**63. ¿Qué es el Popocatépetl?**

- a) una montaña 23
- b) un río 38
- c) un plato africano 71

**64. ¿De qué está hecho el latón?**

- a) Cobre + hierro 53
- b) Cobre + zinc 12
- c) El latón es un metal puro 28

**65. ¿Cómo se llama la capital de Australia?**

- a) Sydney 28
- b) Melbourne 16
- c) Canberra 57

**66. ¿En qué país se encuentra la ciudad de Dar es Salaam?**

- a) Tanzania 35
- b) Liberia 29
- c) Arabia Saudí 52

**67. ¿Cómo se llama la capital de Mauricio?**

- a) Maurs 38
- b) Port Louis 74
- c) Hombre 41

**68. ¿Cuál es el río más largo del mundo?**

- a) Amazonas 65
- b) Nilo 35
- c) Mississippi 50

**69. ¿Cuántas suras tiene el Corán?**

- a) 63 54
- b) 99 28
- c) 114 58

## 70. ¿Qué es cierto?

- a) Estamos seguros de que hemos llegado a 70 en el camino correcto y ahora vamos a 35  
b) Sospechamos que hemos llegado a 70 por el camino equivocado y ahora vamos a 19

## 71. ¿Qué significa "la suerte está echada" en latín?

- a) Errare humanum est 17  
b) Alea jacta est 45  
c) Quod erat demonstrandum 26

## 72. ¿A cuántos discípulos llevó Jesús a orar al huerto de Getsemaní?

- a) 3 56  
b) ninguno 58  
c) 7 65

## 73. ¿Cuál es el salmo más corto?

- a) 52 36  
b) 117 20  
c) 127 55

## 74. ¿Qué es el ácido acetilsalicílico?

- a) Componente del vino 13  
b) nombre químico del ácido acético 52  
c) nombre químico de la aspirina 21

## 75. ¿En qué viaje visitó el apóstol Pablo la isla de Chipre?

- a) 1. Viaje 76  
b) 2. Viaje 57  
c) 3. Viaje 72

## 76. OBJETIVO - Informar al jefe de juego

### Material

- Hojas de poste
- Cubo
- Cinta adhesiva
- Chinchetas
- Plano de los postes (en el bosque)
- Hojas de preguntas y respuestas

## Plan de partidas

Plan de partidas

Preguntas Laberinto

## Fuente de referencia

¡ Foto de portada : Cortesía de [www.spielboerse.ch](http://www.spielboerse.ch) - Spielideen für die Jungschar!

¡ Idea de juego : Cortesía de [www.spielboerse.ch](http://www.spielboerse.ch) - Spielideen für die Jungschar!