

Labyrinthe

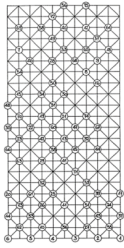

Le labyrinthe est une sorte de course à 75 postes. La solution correcte d'un poste donne toujours le poste suivant à atteindre. Si l'on choisit la mauvaise solution, on se retrouve sur un chemin de traverse, d'où l'on revient tôt ou tard sur le bon chemin de poste.

Les règles du jeu

Le labyrinthe est une sorte de course aux postes avec 75 postes. La solution correcte d'un poste donne toujours le poste suivant à atteindre. Si l'on choisit la mauvaise solution, on se retrouve sur un chemin de traverse, d'où l'on revient tôt ou tard sur le bon chemin de poste.

On joue par groupes de 2 ou 3. Chaque groupe lance le dé pour déterminer son poste de départ (1 à 6). La réponse à une question conduit le groupe au poste suivant.

Évaluation possible : le nombre de postes parcourus jusqu'à l'arrivée compte en premier lieu. En cas d'égalité, le temps de course est déterminant. Mais la course aux postes peut aussi se jouer sans évaluation.

Les feuilles de poste sont accrochées selon le schéma (voir ci-dessous).

Jeu en plein air
(forêt) : Bonne réponse = en avant

mauvaise réponse = en arrière

Jeu dans ou
autour de la
maison : Les feuilles de poste sont accrochées pêle-mêle et doivent être cherchées à chaque fois. Le dernier poste (n° 75) ne doit être accroché que lorsque le premier groupe est sur le point d'arriver. Ne pas dire combien de postes il y a au total !

C'est un véritable "jeu universel" ! Il peut être joué par tous les temps, dans n'importe quel endroit avec un peu de place et avec n'importe quel nombre de participants. Peut être adapté sans problème à différentes tranches d'âge avec d'autres questions (ou tâches).

Questions pour les fiches de poste

(Les bonnes réponses sont soulignées)

IMPORTANT : si d'autres questions sont utilisées, il faut absolument veiller à ce que le numéro correct du poste suivant figure à côté de la bonne réponse ! Sinon, c'est le chaos total.

1. Quelle est la ligne côtière la plus longue, celle de l'Afrique ou celle de l'Europe ?

- a) Afrique 37
- b) Europe 55
- c) Les deux égaux 27

2. Dans quel lac se trouve l'île Saint-Pierre ?

- a) Lac de Neuchâtel 36
- b) Lac de Morat 37
- c) Lac de Biemme 27

3. Comment s'appelle la personne représentée sur le billet de 20 francs suisse ?

- a) Sophie Tauber-Arp 14
- b) Leonhard Euler 27
- c) Arthur Honegger 36

4. Quel pourcentage de la surface de la Terre est recouvert d'eau ?

- a) 70.7 % 10
- b) 10.2 % 62
- c) 95.6 % 55

5. Qui a fondé le mouvement scout ?

- a) A.J. Mc Pfadingham 62
- b) Lord W. Scout 36
- c) R. St. Baden - Powell 10

6. Combien de psaumes y a-t-il dans la Bible ?

- a) 150 14
- b) 151 10
- c) 125 27

7. Combien de touches noires un piano possède-t-il ?

- a) 40 28
- b) 37 46
- c) 35 49

8. Comment s'appelle la capitale du Népal ?

- a) Naples 68
- b) Katmandou 65
- c) Constantinople 74

9. Combien représente en réalité un millimètre sur la carte au 1:25'000 ?

- a) 2,50 m 8
- b) 25 m 57
- c) 250 m 68

10. Comment s'appelait la capitale d'Israël en 800 avant Jésus-Christ ?

- a) Samarie 26
- b) Jérusalem 62
- c) Jéricho 33

11. Le plus grand glacier de Suisse s'appelle :

- a) Glacier de Morteratsch 10
- b) Glacier du Rhône 17
- c) Glacier d'Aletsch 25

12. Combien de chromosomes a un être humain ?

- a) 56'000'000'000 53
- b) environ 850'000'000'000 49
- c) innombrable 75

13. Le rayon de la Terre mesure :

- a) 40'123 km 20
- b) 12'740 km 17
- c) 6'370 km 60

14. Qu'est-ce que le Mur des Lamentations ?

- a) Sanctuaire juif à Jérusalem 73
- b) Mur de béton tagué à Berlin 24
- c) Attraction touristique en Egypte 33

15. L'"homme sur la lune" nous tourne-t-il un jour le dos ?

- a) toujours 52
- b) jamais 34
- c) de temps en temps 19

16. En 1989, comment s'appelait la femme du président soviétique ?

- a) Raïssa Gorbatcheva 9
- b) Raïssa Gorbatchev 30
- c) Raïssa Gorbatchev 67

17. Quand la Terre est-elle la plus proche du Soleil ?

- a) en été 26
- b) en hiver 39
- c) toujours le même 24

18. De quelle plante le safran est-il extrait ?

- a) Lys 9
- b) Riz safrané 68

c) Crocus 64

19. Que signifie le mot "hypothèse" ?

a) les troisièmes dents 48

b) Affirmation 31

c) côté le plus long dans un triangle rectangle 66

20. Combien de pétales a une tulipe ?

a) 4 43

b) 5 36

c) 6 61

21. Qu'est-ce qu'un térébinthe ?

a) un récipient 22

b) un animal 29

c) un arbre 30

22. Dans quels deux pays se trouve le lac Titicaca ?

a) Brésil / Paraguay 63

b) Mali / Guinée 67

c) Pérou / Bolivie 70

23. Combien de temps a duré la reconstruction de la muraille de Jérusalem sous la direction de Néhémie ?

a) 52 jours 70

b) 152 jours 59

c) 304 jours 66

24. Combien de variantes existe-t-il pour poser cinq cartes côte à côte dans une rangée ?

a) 25 36

b) 120 51

c) plus de 120 43

25. Pourquoi cette course de postes est-elle organisée ?

a) Pourquoi pas 59

b) Parce que nous n'avons rien trouvé de mieux 71

c) Tout simplement 38

d) Pour l'amusement général du peuple 29

e) Pour l'entraînement physique et mental 52

f) Parce que c'est amusant ! 41

26. Comment écrire correctement ce mot (selon l'ancienne orthographe) ?

a) Rytmus 51

b) Rythme 25

c) Rythme 20

27. Combien de lettres contenues dans la Bible Paul a-t-il écrites ?

a) 3 37

b) 7 14

c) 13 43

28. Comment s'appelaient les trois fils d'Adam ?

a) Caïn, Abel, Zabulon 48

b) Caïn, Abel, Seth 53

c) Caïn, Abel, Sem 67

29. Quelle est la plus ancienne fête chrétienne ?

a) Pâques 63

b) Noël 73

c) Ascension 17

30. Combien de personnes ont survécu au déluge ?

a) 12 44

b) 8 50

c) 4 66

31. Combien de versets contient le psaume le plus long ?

a) 205 35

b) 176 50

c) 194 74

32. Quel âge avait Jésus en l'an 10 de notre ère ?

a) 17 ans 47

b) 10 ans 44

c) 12 ans 39

33. On peut arrêter de pratiquer la respiration artificielle sur une personne inconsciente si .

a) la personne inconsciente ne respire pas par elle-même au bout d'une demi-heure 73

b) on ne sent plus le pouls 43

c) la personne ventilée respire à nouveau de manière autonome 26

34. Combien de temps une personne peut-elle vivre sans oxygène ?

a) 3 min. 50

b) 8 min. 13

c) 15 min. 60

35. La piscine de Béthesda, où Jésus a guéri un malade le jour du sabbat, se trouve à

a) Jéricho 47

b) Jérusalem 48

c) Capharnaüm 61

36. Qui a oint les pieds de Jésus avec un onguent de nard véritable et précieux ?

a) Marthe 37

b) Marie 10

c) Elisabeth 14

37. Où Paul est-il né ?

a) Issus 14

b) Tarse 24

c) Salamine 62

38. Comment s'appelle la différence d'altitude entre les courbes de niveau ?

a) Aqueduc 20

b) Équidistance 42

c) Équateur 51

39. Où a mené le dernier (4e) voyage de l'apôtre Paul ?

a) Athènes 11

b) Corinthe 33

c) Rome 59

40. Quel col mène des Grisons au Tessin ?

a) Le San Bernardino 72

b) Saint-Gothard 8

c) Lukmanier 75

41. Combien de livres contient la Bible ?

a) 57 39

b) 66 13

c) 62 61

42. Comment s'appelait le frère de Moïse ?

a) Aaron 22

b) Hur 29

c) Josué 71

43. Comment s'appelait le frère de Marie + Marthe de Béthanie ?

a) Nicodème 36

b) Zachée 33

c) Lazare 51

44. Dans quelle langue le NT a-t-il été rédigé à l'origine ?

- a) Grec 67
- b) Latin 71
- c) Hébreu 39

45. Qui a écrit le psaume 23 ?

- a) Salomon 41
- b) Jérémie 39
- c) David 47

46. Où John F. Kennedy a-t-il été abattu ?

- a) Dallas 49
- b) New York 48
- c) San Francisco 74

47. Combien d'animaux Noé a-t-il emporté dans l'arche ?

- a) Autant qu'il en est entré 29
- b) une paire de chaque 60
- c) tous les utiles 44

48. Quel est le plus haut sommet des Alpes bernoises ?

- a) Finsteraarhorn 15
- b) Mönch 38
- c) Schreckhorn 66

49. Combien de litres de lait sont nécessaires pour produire un fromage d'Emmenthal de 90 kg ?

- a) 750 L 48
- b) 1'000 L 40
- c) 1'250 L 68

50. D'après vous, avez-vous répondu correctement à la question précédente ?

- a) pourrait être 16
- b) je ne sais pas 8
- c) certainement oui 68
- d) non 28
- e) espérons-le 46
- f) ne pense pas 54

51. Qui était Nabuchodonosor ?

- a) un magicien 10
- b) un pharaon égyptien 37
- c) un roi babylonien 11

52. Qui a écrit la citation suivante : "La musique est souvent perçue comme dérangement, d'autant plus qu'elle est associée au bruit" ?

- a) Willi Ritschard 61
- b) Christian Morgenstern 39
- c) Wilhelm Busch 63

53. Jésus a demandé à la femme de Samarie

- a) De l'eau 49
- b) Du pain 57
- c) Fruits 68

54. A qui faut-il s'adresser en cas d'intoxication ?

- a) Ciba - Geigy 35
- b) Institut de toxicologie 7
- c) Hôpital le plus proche 19

55. Comment s'appelle le col qui mène de Tiefenkastel à Silvaplana ?

- a) Julier 43
- b) Albula 14
- c) Flüela 24

56. Combien de temps dure une année ?

- a) 365 jours 57
- b) 365 jours 6 heures 69
- c) 365 jours 5 h 56 min 24 sec. 75

57. Qu'est-ce qu'une polonaise ?

- a) Une sauce 18
- b) une accumulation insensée de lettres 64
- c) un jeu de danse 12

58. Que sont les muses ?

- a) Déeses 40
- b) Exposition 46
- c) Machines à purée 7

59. Que sont les nymphes ?

- a) Systèmes vasculaires chez l'homme 17
- b) Déeses de la nature 32
- c) Personnages à la proue d'un voilier 33

60. Quelle est l'orthographe correcte ?

- a) Mildiou 21

b) Mildiou 19

61. Comment s'appelait le premier martyr des chrétiens ?

a) Philipus 62

b) Étienne 25

c) Paul 33

62. Qui était Homère ?

a) un navigateur grec 14

b) Auteur de l'Odyssée 33

c) un pharaon égyptien 26

63. Qu'est-ce que Popocatépetl ?

a) une montagne 23

b) une rivière 38

c) un plat africain 71

64. De quoi est composé le laiton ?

a) Cuivre + fer 53

b) Cuivre + zinc 12

c) Le laiton est un métal pur 28

65. Comment s'appelle la capitale de l'Australie ?

a) Sydney 28

b) Melbourne 16

c) Canberra 57

66. Dans quel pays se trouve la ville de Dar es Salaam ?

a) Tanzanie 35

b) Libéria 29

c) Arabie saoudite 52

67. Comment s'appelle la capitale de l'île Maurice ?

a) Maurs 38

b) Port-Louis 74

c) Male 41

68. Quel est le plus long fleuve du monde ?

a) Amazone 65

b) Nil 35

c) Mississippi 50

69. Combien de sourates le Coran contient-il ?

a) 63 54

b) 99 28

c) 114 58

70. Qu'est-ce qui est vrai ?

a) Nous sommes sûrs d'être arrivés à 70 sur le bon chemin et nous allons maintenant à 35

b) Nous pensons que nous sommes arrivés à 70 par le mauvais chemin et nous nous dirigeons 19
maintenant vers

71. Que signifie "Les dés sont jetés" en latin ?

a) Errare humanum est 17

b) Alea jacta est 45

c) Quod erat demonstrandum 26

72. Combien de disciples Jésus a-t-il pris avec lui pour prier dans le jardin de Gethsémani ?

a) 3 56

b) aucun 58

c) 7 65

73. Quel est le psaume le plus court ?

a) 52 36

b) 117 20

c) 127 55

74. Qu'est-ce que l'acide acétyl-salicylique ?

a) Composant du vin 13

b) nom chimique de l'acide acétique 52

c) nom chimique de l'aspirine 21

75. Au cours de quel voyage l'apôtre Paul a-t-il visité l'île de Chypre ?

a) 1. Voyage 76

b) 2. Voyage 57

c) 3. Voyage 72

76. OBJECTIF - Se présenter au maître du jeu

Matériel

- Feuilles de poste
- Cube
- Ruban adhésif
- Punaises
- Plan de schéma des postes (en forêt)
- Feuilles de questions + réponses

Plan des postes

Plan des postes

Questions Labyrinthe

Mention de la source

Image de couverture : avec l'aimable autorisation de www.spielboerse.ch - Idées de jeux pour les jeunes !

Idée de jeu : avec l'aimable autorisation de www.spielboerse.ch - Spielideen für die Jungschar !