Helyváltoztatási játék

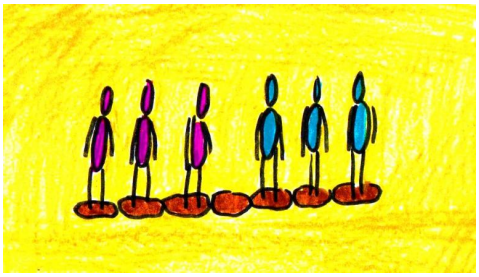

Egy játék, amely a stratégiáról szól.

Általános feltételek

Csoport mérete: 8-18 f?

Életkor: 14 éves kortól

Id?tartam: 30 perc

El?készületek

Két egyforma méret? csoport van.

Minden játékos kap egy-egy állványt egy sorban.

Az állványokat maszkolószalaggal jelöljük meg. A csoportok között van egy szabad stand

Megvalósítás

A végén minden játékos álljon a sor másik oldalára. Ahhoz, hogy helyet cseréljenek, bizonyos szabályokat kell követniük:

- Minden játékos csak egy irányba mozoghat.
- Egy üres helyre el?re lehet lépni.
- A másik csapat embereit akkor lehet "átugrani", ha van mögöttük egy szabad hely.
- A saját csapatból nem lehet átugrani embereket.
- Egyszerre csak egy személy mozoghat.

Variáció

Két egymást átfed? sor, azaz egyenként négy csoport.

Középen is csak egy szabad hely van. A szemben lév? csoportoknak helyet kell cserélniük.

Kép kreditpontok

Borítókép: CarolES