Gioco del cambio di posto

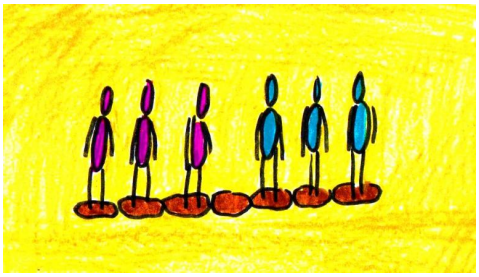

Un gioco che si basa sulla strategia.

Condizioni generali

Dimensione del gruppo: 8-18 persone

Età: da 14 anni

Durata: 30 minuti

Preparazione

Ci sono due gruppi di uguali dimensioni.

A ogni giocatore viene assegnato uno stand in fila.

Gli stand sono contrassegnati con nastro adesivo. Tra i gruppi c'è uno stand libero

Realizzazione

Alla fine, tutti i giocatori devono mettersi dall'altra parte della fila. Per scambiarsi di posto, devono seguire alcune regole:

- Ogni giocatore può muoversi in una sola direzione.
- Si può avanzare verso uno spazio vuoto.
- Le persone dell'altra squadra possono essere "scavalcate" se dietro di loro c'è uno spazio libero.
- Le persone della propria squadra non possono essere scavalcate.
- Solo una persona alla volta può muoversi.

Variazione

Ci sono due file sovrapposte, cioè quattro gruppi ciascuna.

C'è anche un solo spazio libero al centro. I gruppi di fronte devono scambiarsi di posto.

Crediti per le immagini

Immagine di copertina: CarolES