

Labirinto

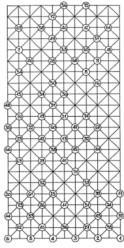

Il labirinto è una sorta di gara di posta con 75 postazioni. La soluzione corretta di un palo porta sempre al palo successivo da raggiungere. Se si sceglie la soluzione sbagliata, si finisce su un sentiero sbagliato, dal quale prima o poi si tornerà al percorso corretto.

Le regole del gioco

Il labirinto è una sorta di gara di posta con 75 postazioni. La soluzione corretta di un palo porta sempre al palo successivo. Se si sceglie la soluzione sbagliata, si finisce su un percorso sbagliato, dal quale prima o poi si tornerà al percorso corretto.

Il gioco si svolge in gruppi di 2 o 3 persone. Ogni gruppo lancia i dadi per il proprio posto di partenza (da 1 a 6). La risposta a una domanda porta il gruppo alla postazione successiva.

Possibili punteggi: innanzitutto conta il numero di postazioni percorse fino al traguardo. In caso di parità, il tempo di corsa è decisivo. Tuttavia, la gara dei pali può essere giocata anche senza valutazione.

I cartelli vengono appesi secondo lo schema (vedi sotto).

Gioco all'aperto (bosco):

Risposta corretta = in avanti

risposta sbagliata = indietro

Giocare in casa o nei dintorni:

I foglietti dei pali vengono appesi in una confusione selvaggia e devono essere cercati ogni volta. Non appendere l'ultimo paletto (n. 75) finché il primo gruppo non è vicino al traguardo. Non dite quanti posti ci sono in totale!

Questo è un vero e proprio "gioco a tutto tondo"! Può essere giocato con qualsiasi tempo, in qualsiasi luogo con un po' di spazio e con il numero di partecipanti che si desidera. Può essere facilmente adattato a diverse fasce d'età con altre domande (o compiti).

Domande per le schede

(Le risposte corrette sono sottolineate)

IMPORTANTE: se si utilizzano altre domande, assicurarsi che il numero corretto dell'item successivo sia indicato con la risposta corretta! Altrimenti il caos è perfetto.

1. Quale costa è più lunga, quella dell'Africa o quella dell'Europa?

- a) L'Africa 37
- b) Europa 55
- c) Entrambi uguali 27

2. In quale lago si trova l'Isola di San Pietro?

- a) Lago di Neuchâtel 36
- b) Lago di Murten 37
- c) Lago di Biel 27

3. Qual è il nome della persona raffigurata sulla banconota da 20 svizzera?

- a) Sophie Tauber-Arp 14
- b) Leonhard Euler 27
- c) Arthur Honegger 36

4. Quanti centimetri di superficie terrestre sono coperti dall'acqua?

- a) 70.7 % 10
- b) 10.2 % 62
- c) 95.6 % 55

5. Chi ha fondato il movimento scout?

- a) A.J. Mc Pfadingham 62
- b) Lord W. Scout 36
- c) R. St. Baden - Powell 10

6. Quanti salmi ci sono nella Bibbia?

- a) 150 14
- b) 151 10
- c) 125 27

7. Quanti tasti neri ha un pianoforte?

- a) 40 28
- b) 37 46
- c) 35 49

8. Come si chiama la capitale del Nepal?

- a) Napoli 68
- b) Kathmandu 65
- c) Costantinopoli 74

9. Quanto misura un millimetro sulla carta 1:25.000 nella realtà?

- a) 2,50 m 8
- b) 25 m 57
- c) 250 m 68

10. Come si chiamava la capitale di Israele nell'800 a.C.?

- a) Samaria 26
- b) Gerusalemme 62
- c) Gerico 33

11. Il più grande ghiacciaio della Svizzera si chiama:

- a) Ghiacciaio del Morteratsch 10
- b) Ghiacciaio del Rodano 17
- c) Ghiacciaio dell'Aletsch 25

12. Quanti cromosomi ha un essere umano?

- a) 56'000'000'000 53
- b) circa 850'000'000 49
- c) non numerabile 75

13. Il raggio della Terra misura

- a) 40'123 km 20
- b) 12'740 km 17
- c) 6'370 km 60

14. Che cos'è il Muro del Pianto?

- a) Santuario ebraico a Gerusalemme 73
- b) Muro di cemento dipinto a spruzzo a Berlino 24
- c) Attrazione turistica in Egitto 33

15. L'"Uomo sulla Luna" ci volta mai le spalle?

- a) sempre 52
- b) mai 34
- c) ora e allora 19

16. Come si chiamava la moglie del presidente sovietico nel 1989?

- a) Raissa Gorbaciov 9
- b) Raissa Gorbaciov 30
- c) Raissa Gorbaciovvia 67

17. Quando la Terra è più vicina al Sole?

- a) in estate 26
- b) in inverno 39
- c) sempre uguale 24

18. Da quale pianta si estrae lo zafferano?

- a) Giglio 9
- b) Riso allo zafferano 68

c) Croco 64

19. Che cosa significa la parola "ipotesi"?

a) i terzi denti 48

b) Affermazione 31

c) lato più lungo del triangolo rettangolo 66

20. Quanti petali ha un tulipano?

a) 4 43

b) 5 36

c) 6 61

21. Che cos'è un terebinto?

a) un vaso 22

b) un animale 29

c) un albero 30

22. In quali due Paesi si trova il lago Titicaca?

a) Brasile / Paraguay 63

b) Mali / Guinea 67

c) Perù / Bolivia 70

23. Quanto tempo ci volle per ricostruire le mura di Gerusalemme sotto la guida di Neemia?

a) 52 giorni 70

b) 152 giorni 59

c) 304 giorni 66

24. Quante varianti ci sono nel mettere cinque carte in fila una accanto all'altra?

a) 25 36

b) 120 51

c) oltre 120 43

25. Perché viene organizzata questa corsa postale?

a) Perché no 59

b) Perché non ci è venuto in mente niente di meglio 71

c) Solo perché 38

d) Per il divertimento del pubblico 29

e) Come allenamento mentale/fisico 52

f) Perché è divertente! 41

26. Come si scrive correttamente la parola (secondo la vecchia ortografia)?

a) Rytmus 51

b) Ritmo 25

c) Ritmo 20

27. Quante lettere contenute nella Bibbia ha scritto Paolo?

- a) 3 37
- b) 7 14
- c) 13 43

28. Come si chiamavano i tre figli di Adamo?

- a) Caino, Abele, Zabulone 48
- b) Caino, Abele, Seth 53
- c) Caino, Abele, Shem 67

29. Qual è la più antica festa cristiana?

- a) Pasqua 63
- b) Natale 73
- c) Ascensione 17

30. Quante persone sono sopravvissute al Diluvio?

- a) 12 44
- b) 8 50
- c) 4 66

31. Quanti versi ha il Salmo più lungo?

- a) 205 35
- b) 176 50
- c) 194 74

32. Quanti anni aveva Gesù nel 10 d.C.?

- a) 17 anni 47
- b) 10 anni 44
- c) 12 anni 39

33. Si può smettere di praticare la respirazione artificiale a una persona incosciente se.

- a) la persona incosciente non respira di nuovo dopo mezz'ora 73
- b) non si sente più il polso 43
- c) la persona ventilata riprende a respirare autonomamente 26

34. Per quanto tempo una persona può vivere senza ossigeno?

- a) 3 min. 50
- b) 8 min. 13
- c) 15 min. 60

35. La Piscina di Bethesda, dove Gesù guarì un uomo malato di sabato, si trova a

- a) Gerico 47
- b) Gerusalemme 48

c) Cafarnao 61

36. Chi unse i piedi di Gesù con il prezioso unguento di nardo?

a) Marta 37

b) Maria 10

c) Elisabetta 14

37. Dove è nato Paolo?

a) Issus 14

b) Tarso 24

c) Salamina 62

38. Come si chiama la differenza di altitudine tra le curve altimetriche?

a) Acquedotto 20

b) Equidistanza 42

c) Equatore 51

39. Dove si svolse l'ultimo (4°) viaggio dell'apostolo Paolo?

a) Atene 11

b) Corinto 33

c) Roma 59

40. Quale passo conduce dai Grigioni al Ticino?

a) San Bernardino 72

b) San Gottardo 8

c) Lucomagno 75

41. Quanti libri ha la Bibbia?

a) 57 39

b) 66 13

c) 62 61

42. Come si chiamava il fratello di Mosè?

a) Aronne 22

b) Hur 29

c) Giosuè 71

43. Come si chiamava il fratello di Maria e Marta di Betania?

a) Nicodemo 36

b) Zaccheo 33

c) Lazzaro 51

44. In quale lingua è stato scritto originariamente il NT?

a) Il greco 67

b) Il latino 71

c) Ebraico 39

45. Chi ha scritto il 23° Salmo?

a) Salomone 41

b) Geremia 39

c) Davide 47

46. Dove fu sparato John F. Kennedy?

a) Dallas 49

b) New York 48

c) San Francisco 74

47. Quanti animali portò con sé Noè nell'arca?

a) Quanti ne entrarono nell'arca 29

b) una coppia di ciascuno 60

c) tutti utili 44

48. Qual è la montagna più alta delle Alpi Bernesi?

a) Finsteraarhorn 15

b) Mönch 38

c) Schreckhorn 66

49. Quanti litri di latte sono necessari per produrre un formaggio Emmenthaler di 90 kg?

a) 750 L 48

b) 1'000 L 40

c) 1'250 L 68

50. Cosa ne pensate, avete risposto correttamente alla domanda precedente?

a) potrebbe essere 16

b) non ne ho idea 8

c) sicuramente sì 68

d) no 28

e) si spera 46

f) difficilmente si pensa 54

51. Chi era Nabucodonosor?

a) un mago 10

b) un faraone egiziano 37

c) un re babilonese 11

52. Chi è l'autore della seguente citazione: "La musica è spesso trovata fastidiosa, soprattutto perché è associata al rumore"?

a) Willi Ritschard 61

- b) Christian Morgenstern 39
- c) Wilhelm Busch 63

53. Gesù chiese alla donna di Samaria

- a) Acqua 49
- b) Pane 57
- c) Frutta 68

54. Chi deve essere contattato in caso di avvelenamento?

- a) Ciba - Geigy 35
- b) Istituto tossicologico 7
- c) Ospedale più vicino 19

55. Come si chiama il passo che da Tiefenkastel porta a Silvaplana?

- a) Julier 43
- b) Albula 14
- c) Flüela 24

56. Quanto dura un anno?

- a) 365 giorni 57
- b) 365 giorni 6 ore 69
- c) 365 giorni 5 ore 56 min. 24 sec. 75

57. Che cos'è una polonaise?

- a) Una salsa 18
- b) un ammasso insensato di lettere 64
- c) un gioco di danza 12

58. Cosa sono le muse?

- a) Dee 40
- b) Mostre 46
- c) Macchine per purea 7

59. Cosa sono le ninfe?

- a) Sistemi vascolari nell'uomo 17
- b) Dee della natura 32
- c) Figure sulla prua di un veliero 33

60. Quale ortografia è corretta?

- a) Muffa 21
- b) Meltau 19

61. Come si chiamava il primo martire cristiano?

- a) Filippo 62

b) Stefano 25

c) Paolo 33

62. Chi era Omero?

a) un navigatore greco 14

b) Autore dell'Odissea 33

c) un faraone egiziano 26

63. Che cos'è il Popocatépetl?

a) una montagna 23

b) un fiume 38

c) un piatto africano 71

64. Di cosa è fatto l'ottone?

a) Rame + ferro 53

b) Rame + zinco 12

c) L'ottone è un metallo puro 28

65. Come si chiama la capitale dell'Australia?

a) Sydney 28

b) Melbourne 16

c) Canberra 57

66. In quale Paese si trova la città di Dar es Salaam?

a) Tanzania 35

b) Liberia 29

c) Arabia Saudita 52

67. Come si chiama la capitale delle Mauritius?

a) Maurs 38

b) Port Louis 74

c) Maschio 41

68. Qual è il fiume più lungo del mondo?

a) Amazzonia 65

b) Nilo 35

c) Mississippi 50

69. Quanti sono i suras del Corano?

a) 63 54

b) 99 28

c) 114 58

70. Che cosa è vero?

- a) Siamo sicuri di essere arrivati a 70 sulla strada giusta e stiamo andando a 35
b) Sospettiamo di aver sbagliato strada per arrivare a 70 e di essere ora diretti a 19

71. Che cosa significa "il dado è tratto" in latino?

- a) Errare humanum est 17
b) Alea jacta est 45
c) Quod erat demonstrandum 26

72. Quanti discepoli portò con sé Gesù per pregare nell'orto del Getsemani?

- a) 3 56
b) nessuno 58
c) 7 65

73. Qual è il salmo più breve?

- a) 52 36
b) 117 20
c) 127 55

74. Che cos'è l'acido acetilsalicilico?

- a) Componente del vino 13
b) nome chimico dell'acido acetico 52
c) nome chimico dell'aspirina 21

75. In quale viaggio l'apostolo Paolo visitò l'isola di Cipro?

- a) 1. Viaggio 76
b) 2. Viaggio 57
c) 3. Viaggio 72

76. OBIETTIVO - Fare rapporto al capogioco

Materiale

- Fogli postali
- Cubo
- Nastro adesivo
- Spilli da disegno
- Pianta dei pali (nel bosco)
- Fogli di domande e risposte

Piano dell'articolo

Postenplan

Fragen Labyrinth

Fonte di riferimento

Immagine di copertina: Per gentile concessione di www.spielboerse.ch - Spielideen für die Jungschar!

Idea di gioco: Per gentile concessione di www.spielboerse.ch - Spielideen für die Jungschar!