

Labirynt

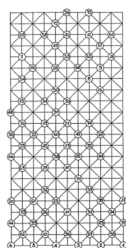

Labirynt to rodzaj wy?cigu z 75 s?upkami. Poprawne rozwi?zanie s?upka zawsze prowadzi do kolejnego s?upka, do kt?rego nale?y podej???. Je?li wybierzesz z?e rozwi?zanie, trafisz na z?? ?cie?k?, z kt?rej pr?dziej czy p?niej wrócisz na w?a?ciw?.

Zasady gry

Labirynt to rodzaj wy?cigu z 75 s?upkami. Prawid?owe rozwi?zanie s?upka zawsze prowadzi do nast?pnego s?upka. Je?li wybierzesz z?e rozwi?zanie, trafisz na z?? ?cie?k?, z kt?rej pr?dziej czy p?niej wrócisz na w?a?ciw?.

Gra odbywa si? w grupach dwu- lub trzyosobowych. Ka?da grupa rzuca kostk? na swoje stanowisko startowe (od 1 do 6). Odpowied? na pytanie prowadzi grup? do kolejnego stanowiska.

Mo?liwa punktacja: Przede wszystkim liczy si? ilo?? przebiegni?tych do mety s?upków. W przypadku remisu decyduje czas biegu. Wy?cig s?upków mo?na jednak rozegra? równie? bez oceny.

Plansze ze s?upkami rozwieszane s? wed?ug schematu (patrz poni?ej).

Gra na ?wie?ym powietrzu (las):

Poprawna odpowied? = do przodu

b??dna odpowied? = do ty?u

Zabawa w domu lub wok? niego:

Plansze ze s?upkami rozwieszane s? w dzikim zamieszaniu i trzeba ich za ka?dym razem szuka?. Nie wieszaj ostatniego s?upka (nr 75), dop?ki pierwsza grupa nie zbli?y si? do mety. Nie mów, ile jest w sumie s?upków!

To jest prawdziwa "gra wszechstronna"! Mo?e by? rozgrywana przy ka?dej pogodzie, w ka?dym miejscu, gdzie jest troch? miejsca, z dowoln? liczb? uczestników. Mo?e by? ?atwo dostosowana do ró?nych grup wiekowych za pomoc? innych pyta? (lub zada?).

Pytania do arkuszy ocen

(Poprawne odpowiedzi s? podkre?lone)

WA?NE: W przypadku zastosowania innych pyta? nale?y upewni? si?, ?e przy poprawnej odpowiedzi podano w?a?ciwy numer kolejnego elementu! W przeciwnym razie chaos jest doskona?y.

1. Która linia brzegowa jest dłuższa, afrykańska czy europejska?

- a) Afryka 37
- b) Europa 55
- c) Obie równe 27

2. Na którym jeziorze znajduje się Wyspa Świętego Piotra?

- a) Jezioro Neuchâtel 36
- b) Jezioro Murten 37
- c) Jezioro Biel 27

3. Jak nazywa się osoba przedstawiona na szwajcarskim banknocie o nominale 20?

- a) Sophie Tauber-Arp 14
- b) Leonhard Euler 27
- c) Artur Honegger 36

4. Ile procent powierzchni Ziemi pokrywa woda?

- a) 70.7 % 10
- b) 10.2 % 62
- c) 95.6 % 55

5. Kto założył ruch harcerski?

- a) A.J. Mc Pdingham 62
- b) Lord W. Scout 36
- c) R. St. Baden - Powell 10

6. Ile psalmów znajduje się w Biblii?

- a) 150 14
- b) 151 10
- c) 125 27

7. Ile czarnych klawiszy ma fortepian?

- a) 40 28
- b) 37 46
- c) 35 49

8. Jak nazywa się stolica Nepalu?

- a) Neapol 68
- b) Katmandu 65
- c) Konstantynopol 74

9. Ile wynosi jeden milimetr na mapie 1:25 000 w rzeczywistości?

- a) 2,50 m 8
- b) 25 m 57

c) 250 m 68

10. Jak nazywa?a si? stolica Izraela w 800 roku p.n.e.?

a) Samaria 26

b) Jerozolima 62

c) Jerycho 33

11. Najwi?kszy lodowiec w Szwajcarii nazywa si?:

a) Lodowiec Morteratsch 10

b) Lodowiec Rodanu 17

c) Lodowiec Aletsch 25

12. Ile chromosomów ma cz?owiek?

a) 56'000'000'000 53

b) ok. 850'000'000 49

c) niepoliczalne 75

13. Promie? Ziemi mierzy

a) 40'123 km 20

b) 12'740 km 17

c) 6'370 km 60

14. Co to jest ?ciana P?aczu?

a) ?ydowskie sanktuarium w Jerozolimie 73

b) Pomalowany sprayem betonowy mur w Berlinie 24

c) Atrakcja turystyczna w Egipcie 33

15. Czy "Cz?owiek na Ksi??ycu" kiedykolwiek odwróci si? do nas plecami?

a) zawsze 52

b) nigdy 34

c) teraz i potem 19

16. Jak nazywa?a si? ?ona prezydenta ZSRR w 1989 roku?

a) Raissa Gorbaczow 9

b) Raissa Gorbachev 30

c) Raissa Gorbachevia 67

17. Kiedy Ziemia jest najbli?ej S?o?ca?

a) w lecie 26

b) w zimie 39

c) zawsze taki sam 24

18. Z jakiej ro?liny pozyskuje si? szafran?

a) Lilia 9

b) Szafran ryżowy 68

c) Krokus 64

19. Co oznacza s?owo "hipoteza"?

a) trzecie z?by 48

b) Asercja 31

c) najd?u?szy bok w trójk?cie prostok?tnym 66

20. Ile p?atków ma tulipan?

a) 4 43

b) 5 36

c) 6 61

21. Co to jest terebinta?

a) naczynie 22

b) zwierz? 29

c) drzewo 30

22. W których dwóch pa?stwach znajduje si? jezioro Titicaca?

a) Brazylia / Paragwaj 63

b) Mali / Gwinea 67

c) Peru / Boliwia 70

23. Ile czasu trwa?a odbudowa muru Jerozolimy pod kierownictwem Nehemiasza?

a) 52 dni 70

b) 152 dni 59

c) 304 dni 66

24. Ile jest wariantów u?o?enia pi?ciu kart obok siebie w rz?dzie?

a) 25 36

b) 120 51

c) ponad 120 43

25. W jakim celu organizuje si? ten bieg pocztowy?

a) Dlaczego nie 59

b) Bo nie mogli?my wymy?li? nic lepszego 71

c) Tylko dlatego, ?e 38

d) Dla ogólnej rozrywki publicznej 29

e) Jako trening psychiczny / fizyczny 52

f) Poniewa? jest to zabawa! 41

26. Jak si? pisze poprawnie (zgodnie ze star? pisowni?) ten wyraz?

a) Rytmus 51

b) Rytm 25

c) Rytm 20

27. Ile listów zawartych w Biblii napisał Paweł??

a) 3 37

b) 7 14

c) 13 43

28. Jak nazywali się trzej synowie Adama?

a) Kain, Abel, Zebulun 48

b) Kain, Abel, Set 53

c) Kain, Abel, Szem 67

29. Które z nich jest najstarszym chrześcijaninem?

a) Wielkanoc 63

b) Boże Narodzenie 73

c) Wniebowstąpienie 17

30. Ilu ludzi przeżyło potop?

a) 12 44

b) 8 50

c) 4 66

31. Ile wersów ma najdłuższy psalm?

a) 205 35

b) 176 50

c) 194 74

32. Ile lat miał Jezus w 10 roku n.e.?

a) 17 lat 47

b) 10 lat 44

c) 12 lat 39

33. Można zaprzestanie prowadzenia sztucznego oddychania u osoby nieprzytomnej, jeśli.

a) osoba nieprzytomna nie oddycha ponownie po upływie pół godziny 73

b) nie można już wyczuć pulsu 43

c) osoba wentylowana znów oddycha samodzielnie 26

34. Jak długo człowiek może żyć bez tlenu?

a) 3 min. 50

b) 8 min. 13

c) 15 min. 60

35. Basen Betesda, przy którym Jezus uzdrowił chorego człowieka w szabat, znajduje się w

- a) Jerycho 47
- b) Jerozolimie 48
- c) Kafarnaum 61

36. Kto nama?ci? stopy Jezusa prawdziw?, drogocenn? ma?ci? z nardem?

- a) Marta 37
- b) Maria 10
- c) El?bieta 14

37. Gdzie urodzi? si? Pawe??

- a) Issus 14
- b) Tarsus 24
- c) Salamis 62

38. Jak nazywa si? ró?nica wysoko?ci pomi?dzy krzywymi wysoko?ci?

- a) Akwedukt 20
- b) Równowa?nia 42
- c) Równik 51

39. Dok?d prowadzi?a ostatnia (czwarta) podró? aposto?a Paw?a?

- a) Ateny 11
- b) Korynt 33
- c) Rzym 59

40. Która prze??cz prowadzi z Graubünden do Ticino?

- a) San Bernardino 72
- b) ?w. Gotthard 8
- c) Lukmanier 75

41. Ile ksi?g ma Biblia?

- a) 57 39
- b) 66 13
- c) 62 61

42. Jak mia? na imi? brat Moj?esza?

- a) Aaron 22
- b) Hur 29
- c) Jozue 71

43. Jak mia? na imi? brat Marii + Marty z Betanii?

- a) Nikodem 36
- b) Zacheusz 33
- c) ?azarz 51

44. W jakim języku został pierwotnie napisany NT?

- a) Grecki 67
- b) łacina 71
- c) Hebrajski 39

45. Kto napisał 23. psalm?

- a) Salomon 41
- b) Jeremiasz 39
- c) Dawid 47

46. Gdzie został zastrzelony John F. Kennedy?

- a) Dallas 49
- b) Nowy Jork 48
- c) San Francisco 74

47. Ile zwierząt zabrał z sobą Noe do arki?

- a) Tyle, ile weszło do łódki 29
- b) po parze z każdego 60
- c) wszystkie użyteczne 44

48. Który z nich jest najwyższym szczytem w Alpach Berneńskich?

- a) Finsteraarhorn 15
- b) Mönch 38
- c) Schreckhorn 66

49. Ile litrów mleka potrzeba do wyprodukowania 90 kg sera Emmentaler?

- a) 750 L 48
- b) 1'000 L 40
- c) 1'250 L 68

50. Jak myślisz, czy odpowiedziałeś poprawnie na poprzednie pytanie?

- a) może być 16
- b) nie mam pojęcia 8
- c) zdecydowanie tak 68
- d) nie 28
- e) mam nadzieję, że 46
- f) raczej nie sędzi 54

51. Kim był Nabuchodonozor?

- a) magikiem 10
- b) egipskim faraonem 37
- c) król babiloński 11

52. Kto jest autorem następującego cytatu: "Muzyka jest często uważana za przeszkodzący, zwłaszcza że kojarzy się z hałasem"?

- a) Willi Ritschard 61
- b) Christian Morgenstern 39
- c) Wilhelm Busch 63

53. Jezus poprosił kobiety z Samarii o

- a) Wódę 49
- b) Chleb 57
- c) Owoce 68

54. Z kim należy się skontaktować w przypadku zatrucia?

- a) Ciba - Geigy 35
- b) Instytut Toksykologiczny 7
- c) Najbliższy szpital 19

55. Jak nazywa się przełęcz, która prowadzi z Tiefenkaastel do Silvaplany?

- a) Julier 43
- b) Albula 14
- c) Flüela 24

56. Jak długo trwa rok?

- a) 365 dni 57
- b) 365 dni 6 godz 69
- c) 365 dni 5 godz. 56 min. 24 sek. 75

57. Co to jest polonez?

- a) Sos 18
- b) bezsensowny stos liter 64
- c) gra taneczna 12

58. Czym są muzy?

- a) Boginie 40
- b) Wystawa 46
- c) Maszyny do produkcji puree 7

59. Co to są nimfy?

- a) Układy naczyniowe u ludzi 17
- b) Boginie natury 32
- c) Postacie na dziobie żaglowca 33

60. Która pisownia jest poprawna?

- a) Pleń 21

b) Meltau 19

61. Jak nazywa się pierwszy chrześcijański męczennik?

a) Philipus 62

b) Szczepan 25

c) Paweł 33

62. Kim był Homer?

a) greckim lekarzem 14

b) Autor Odysei 33

c) egipski faraon 26

63. Co to jest Popocatepetl?

a) góra 23

b) rzeka 38

c) danie afrykańskie 71

64. Z czego wykonany jest mosiądz?

a) Miedź + ołów 53

b) Miedź + cynk 12

c) Mosiądz jest czystym metalem 28

65. Jak nazywa się stolica Australii?

a) Sydney 28

b) Melbourne 16

c) Canberra 57

66. W którym państwie znajduje się miasto Dar es Salaam?

a) Tanzania 35

b) Liberia 29

c) Arabia Saudyjska 52

67. Jak nazywa się stolica Mauritiusu?

a) Maurs 38

b) Port Louis 74

c) Muzyczna 41

68. Która z rzek jest najdłuższa na świecie?

a) Amazonka 65

b) Nil 35

c) Mississippi 50

69. Ile sury ma Koran?

a) 63 54

b) 99 28

c) 114 58

70. Która z tych liczb jest prawdziwa?

a) Jesteśmy pewni, że dojechaliśmy do 70 na właściwej drodze i teraz jedziemy do 35

b) Podjeżdżamy, że dojechaliśmy do 70 z tej drogi i teraz jedziemy do 19

71. Co oznacza po łacinie "the die is cast"?

a) Errare humanum est 17

b) Alea jacta est 45

c) Quod erat demonstrandum 26

72. Ilu uczniów zabrał ze sobą Jezus na modlitwę w ogrodzie Getsemani?

a) 3 56

b) 7 58

c) 7 65

73. Który z psalmów jest najkrótszy?

a) 52 36

b) 117 20

c) 127 55

74. Co to jest kwas acetylo-salicylowy?

a) Składnik wina 13

b) nazwa chemiczna kwasu octowego 52

c) nazwa chemiczna aspiryny 21

75. Podczas której podróży apostoł Paweł odwiedził wyspę Cypr?

a) 1. Podróż 76

b) 2. Podróż 57

c) 3. Wycieczka 72

76. CEL - Zgłosił się do prowadzącego grę

Materiał

- Blachy sypkowe
- Kostka
- Taśma klejowa
- Szpilki do rysowania
- Plan stanowisk (w lesie)
- Arkusze pytań i odpowiedzi

Plan pozycji

Plan pozycji

Pytania Labirynt

Odnośnik do źródła

Zdjęcie na okładce: Dziękuję za zdjęcie www.spielboerse.ch - Spielideen für die Jungschar!

Pomysł na grę: Dziękuję za zdjęcie www.spielboerse.ch - Spielideen für die Jungschar!