

## Labirinto

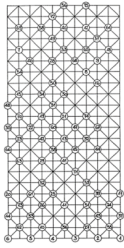

O labirinto é uma espécie de corrida de postagens com 75 postagens. A solução correta para uma postagem sempre leva à próxima postagem a ser abordada. Se você escolher a solução errada, acabará em um caminho errado, do qual, mais cedo ou mais tarde, retornará ao caminho do posto correto.

### As regras do jogo

O labirinto é um tipo de corrida de correios com 75 correios. A solução correta de uma mensagem sempre resulta na próxima mensagem a ser abordada. Se você escolher a solução errada, acabará em um caminho errado, do qual mais cedo ou mais tarde retornará ao caminho correto.

É jogado em grupos de 2 a 3. Cada grupo rola seu posto inicial (1 a 6). A resposta a uma pergunta leva o grupo à próxima coluna.

Possível pontuação: Em primeiro lugar, o número de postes corridos até a linha de chegada conta. Se houver empate, o tempo de corrida decide. No entanto, a corrida de postagens também pode ser jogada sem pontuação.

As folhas de postagem são lançadas de acordo com o esquema (veja abaixo)

Jogo ao ar livre  
(floresta):

Resposta correta = para frente

resposta errada = para trás

Jogar dentro ou  
ao redor da  
casa:

As folhas de postes são penduradas em uma confusão selvagem e precisam ser procuradas todas as vezes. Não pendure o último poste (nº 75) até que o primeiro grupo esteja perto do final. Não diga quantos postes há no total!

Este é um verdadeiro "jogo para todos"! Pode ser jogado em qualquer clima, em qualquer lugar com algum espaço e com qualquer número de participantes. Pode ser facilmente adaptado a diferentes faixas etárias com outras perguntas (ou até mesmo tarefas).

### Perguntas para as folhas de postagem

(As respostas corretas estão sublinhadas)

**IMPORTANTE:** Se outras perguntas forem usadas, certifique-se de que o número correto do item a seguir seja fornecido com a resposta correta! Caso contrário, o caos será perfeito.

**1. Qual litoral é mais longo, o da África ou o da Europa?**

- a) África 37
- b) Europa 55
- c) Ambos iguais 27

**2. Em que lago está a Ilha de São Pedro?**

- a) Lago Neuburg 36
- b) Lago Murten 37
- c) Lago Biel 27

**3. Qual é o nome da pessoa representada na nota de 20 suíços?**

- a) Sophie Tauber-Arp 14
- b) Leonhard Euler 27
- c) Arthur Honegger 36

**4. Quantos por cento da superfície da Terra são cobertos por água?**

- a) 70,7 % 10
- b) 10,2 % 62
- c) 95,6 % 55

**5. Quem fundou o movimento escoteiro?**

- a) A.J. Mc Pfadingham 62
- b) Lord W. Scout 36
- c) R. St. Baden - Powell 10

**6. Quantos Salmos existem na Bíblia?**

- a) 150 14
- b) 151 10
- c) 125 27

**7. Quantas teclas pretas tem um piano?**

- a) 40 28
- b) 37 46
- c) 35 49

**8. Qual é o nome da capital do Nepal?**

- a) Naples 68
- b) Katmandu 65
- c) Constantinopla 74

**9. Quanto é um milímetro no mapa 1:25.000 na realidade?**

- a) 2,50 m 8
- b) 25 m 57
- c) 250 m 68

**10. Qual era o nome da capital de Israel em 800 a.C.**

- a) Samaria 26
- b) Jerusalém 62
- c) Jericó 33

**11. A maior geleira da Suíça se chama:**

- a) Glaciar Morteratsch 10
- b) Glaciar Rhone 17
- c) Aletschgletscher 25

**12. Quantos cromossomos tem um ser humano?**

- a) 56'000'000 53
- b) aproximadamente 850'000'000 49
- c) incontável 75

**13. O raio da Terra mede:**

- a) 40'123 km 20
- b) 12'740 km 17
- c) 6'370 km 60

**14. O que é o Muro das Lamentações?**

- a) Santuário judaico em Jerusalém 73
- b) Muro de concreto pulverizado em Berlim 24
- c) Atenção turística no Egito 33

**15. O "Homem na Lua" alguma vez nos dá as costas?**

- a) sempre 52
- b) nunca 34
- c) de vez em quando 19

**16. Qual era o nome da esposa do presidente soviético em 1989?**

- a) Raissa Gorbacheva 9
- b) Raissa Gorbachev 30
- c) Raissa Gorbachevia 67

**17. quando a terra está mais próxima do sol?**

- a) no verão 26
- b) no inverno 39
- c) sempre o mesmo 24

**18. de qual planta é extraído o açafrão?**

- a) lírio 9
- b) Arroz-safrão 68

c) Crocus      64

**19. O que significa a palavra "hipótese"?**

a) os terceiros dentes      48

b) Asserção      31

c) lado mais longo em um triângulo retângulo 66

**20. Quantas pétalas tem uma tulipa?**

a) 4 43

b) 5 36

c) 6 61

**21. o que é um terebinto?**

a) uma embarcação 22

b) um animal      29

c) uma árvore      30

**22. Em quais dois países está localizado o Lago Titicaca?**

a) Brasil / Paraguai 63

b) Mali / Guiné      67

c) Peru / Bolívia      70

**23. Quanto tempo levou para reconstruir o muro de Jerusalém sob a liderança de Neemias?**  
?

a) 52 dias      70

b) 152 dias 59

c) 304 dias 66

**24. Quantas variações existem de colocar cinco cartas lado a lado em uma fileira?**

a) 25      36

b) 120      51

c) mais de 120 43

**25. Por que esse pós-corrida é organizado?**

a) Por que não      59

b) Por falta de coisa melhor      71

c) Assim mesmo      38

d) Para a diversão geral do povo      29

e) Como treinamento mental / físico 52

f) Porque é divertido!      41

**26. Como escrever a palavra corretamente (de acordo com a ortografia antiga)?**

a) Ritmo 51

b) Ritmo 25

c) Ritmo 20

**27. Quantas cartas contidas na Bíblia Paulo escreveu?**

a) 3 37

b) 7 14

c) 13 43

**28. Quais eram os nomes dos três filhos de Adão?**

a) Caim, Abel, Zebulom 48

b) Caim, Abel, Seth 53

c) Caim, Abel, Sem 67

**29º Qual é o feriado cristão mais antigo?**

a) Páscoa 63

b) Natal 73

c) Ascensão 17

**30. Quantas pessoas sobreviveram ao Dilúvio?**

a) 12 44

b) 8 50

c) 4 66

**31. Quantos versículos tem o Salmo mais longo?**

a) 205 35

b) 176 50

c) 194 74

**32. Quantos anos tinha Jesus em 10 d.C.?**

a) 17 anos 47

b) 10 anos 44

c) 12 anos 39

**33. Pode-se parar de dar respiração artificial a uma pessoa inconsciente quando**

a) a pessoa inconsciente não volta a respirar sozinha depois de meia hora 73

b) você não consegue mais sentir a pulsação 43

c) a pessoa ventilada está respirando de forma independente novamente 26

**34. Quanto tempo um ser humano pode viver sem oxigênio?**

a) 3 min. 50

b) 8 min 13

c) 15 min. 60

**35. O tanque de Betesda, onde Jesus curou um homem doente no sábado, fica em**

a) Jericó 47

b) Jerusalém 48

c) Cafarnaum 61

**36. quem ungiu os pés de Jesus com o verdadeiro e precioso unguento de nardo??**

a) Martha 37

b) Maria 10

c) Elisabeth 14

**37. onde Paulo nasceu?**

a) Issus 14

b) Tarso 24

c) Salamis 62

**38. Qual é a diferença de altura entre as curvas de elevação?**

a) Aqueduto 20

b) Equidistância 42

c) Equador 51

**39. Para onde levou a última (4ª) viagem do apóstolo Paulo?**

a) Atenas 11

b) Corinto 33

c) Roma 59

**40. Qual passagem leva de Graubünden a Ticino?**

a) San Bernardino 72

b) São Gotardo 8

c) Lukmanier 75

**41. Quantos livros tem a Bíblia?**

a) 57 39

b) 66 13

c) 62 61

**42. Qual era o nome do irmão de Moisés?**

a) Aaron 22

b) Hur 29

c) Joshua 71

**43. Qual era o nome do irmão de Maria + Marta de Betânia?**

a) Nicodemus 36

b) Zaquéias 33

c) Lázaro 51

**44. Em que língua o NT foi originalmente escrito?**

- a) Grego 67
- b) Latino 71
- c) Hebraico 39

**45º Quem escreveu o 23º Salmo?**

- a) Salomo 41
- b) Jeremias 39
- c) David 47

**46º Onde John F. Kennedy foi baleado?**

- a) Dallas 49
- b) Nova York 48
- c) São Francisco 74

**47. Quantos animais Noé levou para dentro da arca?**

- a) Como muitos entraram 29
- b) De todos um par 60
- c) todos úteis 44

**48. Qual é a montanha mais alta dos Alpes Berneses?**

- a) Finsteraarhorn 15
- b) Monge 38
- c) Corno assustado 66

**49. Quantos litros de leite são necessários para produzir um queijo Emmenthaler de 90 kg?  
?**

- a) 750 L 48
- b) 1'000 L 40
- c) 1'250 L 68

**50. O que você acha, você respondeu corretamente à pergunta anterior?**

- a) pode ser 16
- b) não faço idéia 8
- c) com certeza sim 68
- d) não 28
- e) esperançosamente 46
- f) barely believe 54

**51. quem era Nabucodonosor?**

- a) um mago 10
- b) um faraó egípcio 37
- c) um rei babilônico 11

**52. Quem é o autor da seguinte citação: "A música é frequentemente considerada perturbadora, especialmente porque está associada ao ruído"?**

- a) Willi Ritschard 61
- b) Christian Morgenstern 39
- c) Wilhelm Busch 63

**53. Jesus pediu à mulher de Samaria que**

- a) Água 49
- b) pão 57
- c) Frutas 68

**54. Quem contatar em caso de envenenamento?**

- a) Ciba - Geigy 35
- b) Instituto de Toxicologia 7
- c) Próximo hospital 19

**55. Qual é o nome da passagem que leva de Tiefenkaasel a Silvaplana??**

- a) Julier 43
- b) Albula 14
- c) Flüela 24

**56. Quanto tempo dura um ano?**

- a) 365 dias 57
- b) 365 dias 6 horas 69
- c) 365 dias 5 hrs 56 min 24 seg 75

**57. O que é uma polonaise?**

- a) Um molho 18
- b) Acúmulo absurdo de letras 64
- c) um jogo de dança 12

**58. o que são musas?**

- a) Deusas 40
- b) Exposição 46
- c) Máquinas de purificação 7

**59. o que são ninfas?**

- a) Sistemas vasculares em humanos 17
- b) Deusas da natureza 32
- c) Figuras na proa de um navio à vela 33

**60. qual ortografia está correta?**

- a) Mildew 21



b) Meltau 19

**61. Qual foi o nome do primeiro mártir dos cristãos?**

a) Filipo 62

b) Stephanus 25

c) Paulus 33

**62. quem era Homero?**

a) um marinheiro grego 14

b) Escritor da Odisséia 33

c) Um faraó egípcio 26

**63. o que é Popocatépetl?**

a) uma montanha 23

b) um rio 38

c) um prato africano 71

**64. De que é feito o latão?**

a) cobre + ferro 53

b) cobre + zinco 12

c) O latão é um metal puro 28

**65. Como se chama a capital da Austrália?**

a) Sydney 28

b) Melbourne 16

c) Canberra 57

**66. Em que país fica a cidade de Dar es Salaam?**

a) Tanzânia 35

b) Libéria 29

c) Arábia Saudita 52

**67. Qual é o nome da capital das Ilhas Maurício?**

a) Mauros 38

b) Port Louis 74

c) Masculino 41

**68. Qual é o rio mais longo do mundo?**

a) Amazônia 65

b) Nilo 35

c) Mississippi 50

**69. Quantas suras tem o Alcorão?**

a) 63 54

b) 99 28

c) 114 58

**70. o que é verdadeiro?**

a) Temos certeza de que chegamos a 70 no caminho certo e agora estamos indo para 35

b) Suspeitamos que viemos pelo caminho errado para 70 e agora estamos indo para 19

**71. O que significa "The die is cast" em latim?**

a) Errare humanum est 17

b) Alea jacta est 45

c) Quod erat demonstrandum 26

**72. Quantos discípulos Jesus levou com ele para orar no Jardim do Getsêmani?**

a) 3 56

b) nenhum 58

c) 7 65

**73. qual é o salmo mais curto?**

a) 52 36

b) 117 20

c) 127 55

**74. o que é ácido acetil-salicílico?**

a) Componente do vinho 13

b) Nome químico do ácido acético 52

c) nome químico da aspirina 21

**75. Em que viagem o apóstolo Paulo visitou a ilha de Chipre?**

a) 1. viagem 76

b) 2. viagem 57

c) 3. viagem 72

**76. OBJETIVO - Reportar-se ao mestre do jogo**

### Material

- Post sheets
- Cubos
- Fita adesiva
- Pregos de rasgar
- Mapa dos postos (na floresta)
- Folhas de perguntas e respostas

## Plano de itens

Postenplan

Fragen Labyrinth

### Referência da fonte

Foto da capa: cortesia de [www.spielboerse.ch](http://www.spielboerse.ch) - Idéias de jogos para o grupo de jovens!

Idéia de jogo: Cortesia de [www.spielboerse.ch](http://www.spielboerse.ch) - Idéias de jogos para o grupo de jovens!