Cerc stelar

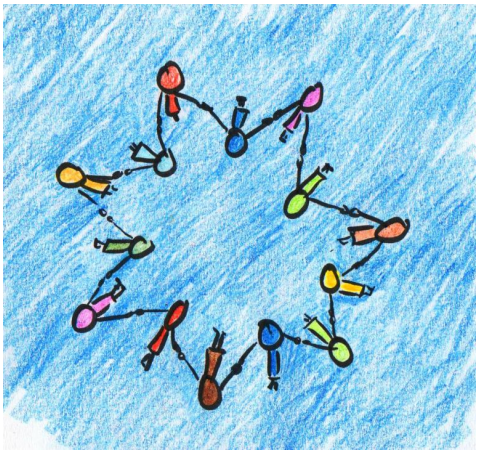

Legile fizicii sunt puse la încercare aici. Toat? lumea trebuie s ? se poat? baza pe ceilal?i.

Condi?ii generale

Dimensiunea grupului: 6-20 de persoane (num?r par!)

Vârsta: de la 12 ani

Durata: aprox. 10 minute

Loca?ie: camer? mai mare / exterior

Realizarea

Juc?torii stau în cerc ?i se ?in de mâini.

Ei num?r? de la unu la doi.

Acum conduc?torul jocului d? comanda ca juc?torii cu unu s? se aplece în fa?? ?i juc?torii cu doi s ? se aplece în spate. Ei se ?in unul de altul astfel încât nimeni s? nu cad?.

Apoi, juc?torii se pot schimba ?i "unu" se apleac? în spate, iar "doi" se apleac? în fa??.

Variant?

Juc?torii se pot ridica în picioare ?i cu ajutorul unei frânghii lungi, înnodat? la capete. Ei se a?eaz? în cerc, cu picioarele înainte, cu picioarele bine înfipte ?i cu frânghia în mâini, astfel încât s? fie întins?.

Toat? lumea începe s? se ridice în picioare în acela?i timp.

YoungstarsWiki.org

Apoi se pot a?eza din nou.

Credite pentru imagini

Imagine copert?: CarolES